



H O T Ă R Ă R E

privind preluarea personalului medical de specialitate din Creșa *Bambi* - structură arondată unității de învățământ preuniversitar de stat Școala Gimnazială *Zelk Zoltan* - Valea lui Mihai, în Compartimentul asistență medicală în unități de învățământ din cadrul Direcției de asistență socială Valea lui Mihai

Consiliul Local al Orașului Valea lui Mihai, întrunit în ședința ordinară din data de 30 august 2024,

Având în vedere:

- Proiectul de hotărâre nr.38/P.H. din 29 august 2024, inițiat de Viceprimarul Orașului Valea lui Mihai cu atribuții de primar conform art. 163 alin (1) din *O.U.G. nr. 571/2019 privind Codul Administrativ*, cu modificările și completările ulterioare, privind preluarea personalului medical de specialitate din Creșa *Bambi* - structură arondată unității de învățământ preuniversitar de stat Școala Gimnazială *Zelk Zoltan* Valea lui Mihai, în Compartimentul asistență medicală în unități de învățământ din cadrul Direcției de asistență socială - Valea lui Mihai,

- Avizul Comisiei Juridică, pentru administrație publică locală, protecție socială, sănătate și familie a Consiliului Local al Orașului Valea lui Mihai, nr.13 din 29 august 2024,

- Referatul de aprobare la Proiectul de hotărâre, nr. 4311/29 august 2024,

- Raportul de specialitate al Compartimentului resurse umane din aparatul de specialitate al Primarului Orașului Valea lui Mihai, nr.4314 din 29 august 2024,

- prevederile art. 248 alin. (24) și alin. (24¹) coroborat cu art. 82 alin. (7) și (8) din *Legea nr.198/2023 a învățământului preuniversitar*, cu modificările și completările ulterioare,

- prevederile *Ordinului* comun al Ministrului Educației, Ministrului Sănătății și Ministrului Dezvoltării Lucrărilor Publice și Administrației, *nr.3040/114/670/2024 pentru aprobarea procedurii privind predarea-preluarea personalului medical de specialitate din unitățile de învățământ preuniversitar de stat, inclusiv din unitățile de învățământ special de stat, și a celui din creșele publice arondate unităților de învățământ preuniversitar de stat în structura de personal medico-sanitar angajat de autoritățile administrației publice locale*,

- Avizul Direcției de Sănătate Publică Bihor, nr. 10996/2024

- Avizul Inspectoratului Școlar al Județului Bihor, nr.14362/2024

- *O.U.G. nr.162/2008* privind transferul ansamblului de atribuții și competențe exercitate de Ministerul Sănătății Publice către autoritățile administrației publice locale,

- prevederile *Legii nr.53/2003 – Codul Muncii*, republicată, cu modificările și completările ulterioare,

- dispozițiile art. 518 alin. (6) din *O.U.G. nr. 57/2019 privind Codul Administrativ*, cu modificările și completările ulterioare,

În baza art.129, alin. (2) lit. a, alin. (3) lit. c, coroborat cu art.139 alin. (1) și art. 196 alin. (1) lit. a din *O.U.G. nr.57/2019 privind Codul Administrativ*, cu modificările și completările ulterioare,



H O T Ă R Ă Ș T E

Art.1: Se aprobă preluarea, începând cu data de 01 septembrie 2024, a personalului medical de specialitate din Creșa *Bambi* - structură arondată unității de învățământ preuniversitar de stat Școala Gimnazială *Zelk Zoltan* - Valea lui Mihai, în Compartimentul asistență medicală în unități de învățământ din cadrul Direcției de asistență socială Valea lui Mihai.

Art.2: Se aprobă modificarea în mod corespunzător a organigramei și a statului de funcții al U.A.T. Orașul Valea lui Mihai, conform *Anexei nr.1 și nr.2* care fac parte integrantă din prezenta hotărâre.

Art.3: Se aprobă încheierea Protocolului privind predarea-preluarea personalului medical de specialitate în Compartimentul asistență medicală în unități de învățământ din cadrul Direcției de asistență socială Valea lui Mihai, prevăzut în *Anexa nr.3*, care face parte integrantă din prezenta hotărâre.

Art.4: Salarizarea personalului medical de specialitate din unitățile de învățământ preluat în structura de specialitate a autorității publice locale, este asigurată, în conformitate cu legislația în vigoare, de la bugetul de stat, prin Ministerul Sănătății.

Art.5: Cu ducerea la îndeplinire a prezentei hotărâri se încredințează Primarul Orașului Valea lui Mihai, prin Compartimentul resurse umane.

Art.6: Prezenta hotărâre se comunică cu:

- Instituția Prefectului – Județul Bihor
- Primarul Orașului Valea lui Mihai
- Inspectoratul Școlar al Județului Bihor,
- Direcția de Sănătate Publică Bihor,
- Creșa *Bambi* Valea lui Mihai,
- Compartimentul resurse umane din aparatul de specialitate al Primarului orașului Valea lui Mihai
- se publică în Monitorul Oficial Local pe site-ul: www.valealuimihai.ro
- la dosar

pt. PREȘEDINTELE DE ȘEDINȚĂ,
Viceprimar: *Karsai József-Attila*

Consilier local: *Varga Robert*

Contrasemnează pentru legalitate:
SECRETARUL GENERAL AL
ORAȘULUI VALEA LUI MIHAI,
Todor Maria

Nr.60 din 30 august 2024

Consilieri locali în funcție: 17

Consilieri locali prezenți: 14

Hotărârea a fost adoptată cu: 14 voturi **PENTRU**

0 voturi **ÎMPOTRIVĂ**



ROMÂNIA
JUDEȚUL BIHOR
CONSILIUL LOCAL AL ORAȘULUI
VALEA LUI MIHAI



| PROCEDURI OBLIGATORII ULTERIOARE ADOPTĂRII HOTĂRĂRII CONSILIULUI LOCAL nr.60 din 30.08.2024 | | | |
|--|--|------------------|---|
| Nr. crt. | Operațiuni efectuate | Data ZZ/LL/AN | Semnătura persoanei responsabile să efectueze procedura |
| 1. | Adoptarea hotărârii s-a făcut cu majoritate <input checked="" type="checkbox"/> simplă; <input type="checkbox"/> absolută; <input type="checkbox"/> calificată; | 30/08/2024 | |
| 2. | Comunicarea către primar | 06/09/2024 | |
| 3. | Comunicarea către Prefectul Județului Bihor | 06/09/2024 | |
| 4. | Aducerea la cunoștință publică | 12/09/2024 | |
| 5. | Comunicarea, numai în cazul celei cu caracter individual | 12/09/2024 | |
| 6. | Hotărârea devine obligatorie/produce efecte juridice, după caz | 01/09/2024 | |

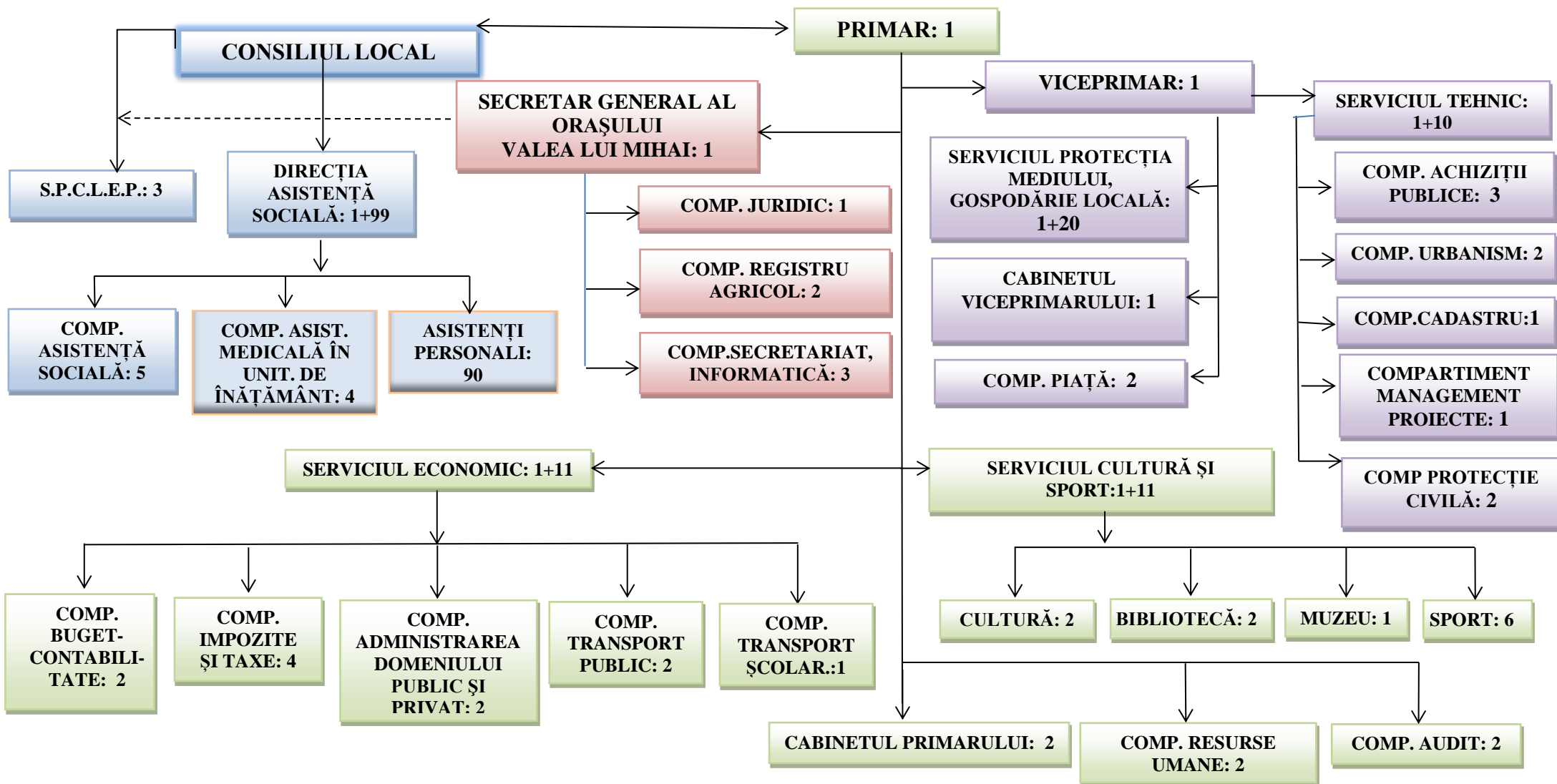

STAT DE FUNCȚII

| Nr. crt. | Numele, prenumele /VACANT, temporar VACANT/ după caz | STRUCTURA | FUNCTIA DE DEMNITATE PUBLICA | Funcția publică | | | Clasa | Gradul profesional | Nivelul studii-lor | Funcția contractuală | | Treapta profesionala/grad | Nivelul studiilor | OBSERVAȚII |
|---|--|-----------|------------------------------|-------------------------|--|-------------------|-------|--------------------|--------------------|----------------------|-------------|---------------------------|-------------------|------------|
| | | | | Înalt funcționar public | de conducere | de execuție | | | | de conducere | de execuție | | | |
| DEMNITARI | | | | | | | | | | | | | | |
| 1 | vacant | | primar | | | | | | | | | | | |
| 2 | Karsai Jozsef Attila | | viceprimar | | | | | | | | | | | |
| SECRETAR GENERAL AL ORAȘULUI VALEA LUI MIHAI | | | | | | | | | | | | | | |
| 3 | Todor Maria | | | | secretar general al Orașului Valea lui Mihai | | I | II | S | | | | | |
| Cabinetul primarului | | | | | | | | | | | | | | |
| 4 | vacant | | | | | | | | | | consilier | IA | S | |
| 5 | vacant | | | | | | | | | | consilier | IA | S | |
| Cabinetul viceprimarului | | | | | | | | | | | | | | |
| 6 | Molnar Bernadett Erzsebet | | | | | | | | | | consilier | IA | S | |
| Compartiment juridic | | | | | | | | | | | | | | |
| 7 | vacant | | | | | consilier juridic | I | debutant | S | | | | | |

| | | | | | | | | | | | | | | |
|---|------------------------------|--|--|--|--------------|-----------|-----|-----------|---|--|--|--------------------------|----|-----|
| Compartiment secretariat, informatică | | | | | | | | | | | | | | |
| 8 | Molnar Iozsef | | | | | | | | | | | referent | IA | M |
| 9 | Sone Julianna | | | | | | | | | | | secretar dactilograf | IA | M |
| 10 | vacant | | | | | | | | | | | referent | IA | M |
| Compartiment registru agricol | | | | | | | | | | | | | | |
| 11 | Salvan Nicoleta-Aura | | | | | inspector | I | asistent | S | | | | | |
| 12 | Krisan Zsolt Bela | | | | | consilier | I | principal | S | | | | | |
| Compartiment resurse umane | | | | | | | | | | | | | | |
| 13 | Magyar Anna | | | | | inspector | I | superior | S | | | | | |
| 14 | vacant | | | | | inspector | I | debutant | S | | | | | |
| Compartiment audit | | | | | | | | | | | | | | |
| 15 | Munteanu Octavian -Vasile | | | | | auditor | I | principal | S | | | | | |
| 16 | vacant | | | | | auditor | I | asistent | S | | | | | |
| SERVICIUL ECONOMIC | | | | | | | | | | | | | | |
| 17 | Benkovits Angela-Mariana | | | | șef serviciu | | | II | S | | | | | |
| Compartiment buget-contabilitate | | | | | | | | | | | | | | |
| 18 | Berecz Irina-Florica | | | | | consilier | I | asistent | S | | | | | |
| 19 | Farkas Andrea-Emoke | | | | | inspector | I | principal | S | | | | | |
| Compartiment impozite și taxe | | | | | | | | | | | | | | |
| 20 | Paulenschi Janos | | | | | inspector | I | asistent | S | | | | | |
| 21 | Karsai Annamaria | | | | | referent | III | superior | M | | | | | |
| 22 | Szabo Reka-Agnes | | | | | referent | III | asistent | M | | | | | |
| 23 | Szabo Ildiko | | | | | referent | III | superior | M | | | | | |
| Compartiment administrarea domeniului public și privat | | | | | | | | | | | | | | |
| 24 | Schmidt Ilona-Margit | | | | | inspector | I | asistent | S | | | | | |
| 25 | Kinczel Endre-Jozsef | | | | | | | | | | | inspector | IA | SSD |
| Compartiment transport public local | | | | | | | | | | | | | | |
| 26 | Fele Attila | | | | | | | | | | | administrator | I | M |
| 27 | vacant | | | | | consilier | I | asistent | S | | | | | |
| Compartiment transport școlar | | | | | | | | | | | | | | |
| 28 | Ruszkai Zsolt-Gyula | | | | | | | | | | | șofer microbuz școlar | I | M;G |

| SERVICIUL CULTURĂ ȘI SPORT | | | | | | | | | | | | | | |
|---|---------------------|--|--|--|--|--------------------------------|--|-----|-----------|---|-------------------------|--|----|------|
| 29 | Borbely Csaba | | | | | | | | | | șef serviciu | | II | S |
| Cultură | | | | | | | | | | | | | | |
| 30 | Kis Jozsef Csaba | | | | | | | | | | referent | | I | M |
| 31 | Mate Julianna | | | | | | | | | | muncitor necalificat | | I | M; G |
| Biblioteca | | | | | | | | | | | | | | |
| 32 | Gheri Judit | | | | | | | | | | bibliotecar | | II | S |
| 33 | Simon Andrea | | | | | | | | | | bibliotecar | | I | M |
| Muzeu | | | | | | | | | | | | | | |
| 34 | Szilagyi Eva-Andrea | | | | | | | | | | muzeograf | | II | S |
| Sport | | | | | | | | | | | | | | |
| 35 | Olah Sandor | | | | | | | | | | consilier | | I | S |
| 36 | Kilyen Andras | | | | | | | | | | casier | | | M;G |
| 37 | Turuczka Henrietta | | | | | | | | | | casier | | | M;G |
| 38 | Szasz Attila | | | | | | | | | | muncitor necalificat | | I | M;G |
| 39 | vacant | | | | | | | | | | casier | | I | M;G |
| 40 | Gazsi Szabolcs | | | | | | | | | | muncitor necalificat | | I | M;G |
| SERVICIUL TEHNIC | | | | | | | | | | | | | | |
| 41 | vacant | | | | | arhitect șef | | | | | | | II | S |
| Compartiment urbanism | | | | | | | | | | | | | | |
| 42 | Kovacs Arnold | | | | | inspector | | I | asistent | S | | | | |
| 43 | vacant | | | | | inspector | | I | debutant | S | | | | |
| Compartiment cadastru | | | | | | | | | | | | | | |
| 44 | Egri Gyorgy Laszlo | | | | | inspector | | I | principal | S | | | | |
| 45 | vacant | | | | | referent | | III | superior | S | | | | |
| Compartiment management proiecte | | | | | | | | | | | | | | |
| 46 | vacant | | | | | inspector | | I | asistent | S | | | | |
| Compartiment achiziții publice | | | | | | | | | | | | | | |
| 47 | vacant | | | | | consilier achiziții publice | | I | asistent | S | | | | |

| | | | | | | | | | | | | | |
|--|------------------------|--|--|--|--|-----------------------------|-----|-----------|---|----------------------|--|----|-----|
| 48 | Homonnai Amalia-Ramona | | | | | consilier achiziții publice | I | asistent | S | | | | |
| 49 | Nagy Szabolcs Imre | | | | | consilier achiziții publice | 1 | principal | S | | | | |
| Compartiment protecție civilă | | | | | | | | | | | | | |
| 50 | Raț Nicolae-Cătălin | | | | | referent | III | superior | M | | | | |
| 51 | vacant | | | | | inspector | I | debutant | S | | | | |
| SERVICIUL PROTECȚIA MEDIULUI, GOSPODĂRIE LOCALĂ | | | | | | | | | | | | | |
| 52 | Indrie Ovidiu-Dan | | | | | | | | | șef serviciu | | II | S |
| 53 | Kiss Balazs | | | | | | | | | inspector | | I | SSD |
| 54 | Sas Csaba-Istvan | | | | | | | | | muncitor calificat | | I | M;G |
| 55 | Orosz Karoly | | | | | | | | | muncitor calificat | | I | M;G |
| 56 | vacant | | | | | | | | | muncitor calificat | | I | M;G |
| 57 | Csonka Janos | | | | | | | | | muncitor calificat | | II | M;G |
| 58 | Nagy Jozsef | | | | | | | | | muncitor calificat | | I | M;G |
| 59 | Balazs Jozsef | | | | | | | | | muncitor necalificat | | I | M;G |
| 60 | Kovacs Zoltan | | | | | | | | | muncitor necalificat | | I | M;G |
| 61 | Nagy Sandor | | | | | | | | | muncitor necalificat | | I | M;G |
| 62 | Szucs Imre | | | | | | | | | muncitor necalificat | | I | M;G |
| 63 | Molnar Levente | | | | | | | | | muncitor necalificat | | I | M;G |
| 64 | Nemes Lajos | | | | | | | | | muncitor calificat | | I | M;G |
| 65 | Szabo Robert | | | | | | | | | muncitor calificat | | II | M;G |

| | | | | | | | | | | | | | | |
|---|----------------------------|--|--|--|--|-------------------|-----|-----------|---|---|------------------------------|----|-----|--|
| 66 | Vacant | | | | | | | | | | muncitor necalificat | I | M;G | |
| 67 | vacant | | | | | | | | | | muncitor calificat | I | M;G | |
| 68 | vacant | | | | | | | | | | muncitor necalificat | I | M;G | |
| 69 | vacant | | | | | | | | | | muncitor calificat | I | M;G | |
| 70 | vacant | | | | | | | | | | muncitor necalificat | I | M;G | |
| 71 | vacant | | | | | | | | | | muncitor necalificat | I | M;G | |
| 72 | vacant | | | | | | | | | | muncitor necalificat | I | M;G | |
| Compartiment piață | | | | | | | | | | | | | | |
| 73 | Orosz Istvan | | | | | | | | | | administrator | I | M;G | |
| 74 | Kiss Jozsef | | | | | | | | | | muncitor necalificat | I | M;G | |
| SERVICIUL PUBLIC COMUNITAR LOCAL DE EVIDENȚĂ A PERSOANELOR | | | | | | | | | | | | | | |
| 75 | Lajter Klara | | | | | consilier | I | principal | S | | | | | |
| 76 | Ștefan Ioan Ștefan | | | | | | | | | | inspector de specialitate | IA | S | |
| 77 | Iuonoi Anca | | | | | consilier | I | principal | S | | | | | |
| DIRECȚIA ASISTENȚĂ SOCIALĂ | | | | | | | | | | | | | | |
| 78 | vacant | | | | | director executiv | | | | I | II | S | | |
| Compartiment asistență socială | | | | | | | | | | | | | | |
| 79 | vacant | | | | | inspector | I | asistent | S | | | | | |
| 80 | Bibarț-Nagy Timea-Emese | | | | | | | | | | inspector de specialitate | IA | S | |
| 81 | vacant | | | | | inspector | I | asistent | S | | | | | |
| 82 | vacant | | | | | referent | III | superior | M | | | | | |
| 83 | vacant | | | | | | | | | | referent | II | M | |
| Compartiment asistență medicală în unități de învățământ | | | | | | | | | | | | | | |
| 84 | Kecskes Eniko Andrea | | | | | | | | | | asistent medical pr | | PL | |
| 85 | Sajo Elisabeta | | | | | | | | | | asistent medical pr | | PL | |

| | | | | | | | | | | | | | | |
|-----------------------------------|----------------------|--|--|--|--|--|--|--|--|--|------------------------|--|-----|--|
| 86 | Torda Kaolla Csilla | | | | | | | | | | asistent medical pr | | PL | |
| 87 | Galea Gabriella | | | | | | | | | | asistent medical | | PL | |
| <i>Asistenți personali</i> | | | | | | | | | | | | | | |
| 88 | Angyal Gyongyi | | | | | | | | | | asistent personal | | M;G | |
| 89 | Aranyics Sandor | | | | | | | | | | asistent personal | | M;G | |
| 90 | Baba-Szilagyi Stela | | | | | | | | | | asistent personal | | M;G | |
| 91 | Băican Zita | | | | | | | | | | asistent personal | | M;G | |
| 92 | Bakai Tibor | | | | | | | | | | asistent personal | | M;G | |
| 93 | Balaiti Adriana Veta | | | | | | | | | | asistent personal | | M;G | |
| 94 | Balaj Csaba | | | | | | | | | | asistent personal | | M;G | |
| 95 | Balazs Antal | | | | | | | | | | asistent personal | | M;G | |
| 96 | Balazs Maria | | | | | | | | | | asistent personal | | M;G | |
| 97 | Batari Sandor | | | | | | | | | | asistent personal | | M;G | |
| 98 | Biri Vasile | | | | | | | | | | asistent personal | | M;G | |
| 99 | Biro Ileana | | | | | | | | | | asistent personal | | M;G | |
| 100 | Boda Erzsebet | | | | | | | | | | asistent personal | | M;G | |
| 101 | Botos Piroska | | | | | | | | | | asistent personal | | M;G | |
| 102 | Cristea Katalin | | | | | | | | | | asistent personal | | M;G | |
| 103 | Cservid Imre | | | | | | | | | | asistent personal | | M;G | |
| 104 | Czegledi Eva | | | | | | | | | | asistent personal | | M;G | |
| 105 | Deac Veronica | | | | | | | | | | asistent personal | | M;G | |

| | | | | | | | | | | | | | | |
|-----|----------------------------|--|--|--|--|--|--|--|--|--|--|----------------------|--|-----|
| 106 | Dienes Csilla Gabriella | | | | | | | | | | | asistent personal | | M;G |
| 107 | Dioszegi Aniko | | | | | | | | | | | asistent personal | | M;G |
| 108 | Dioszegi Lajos | | | | | | | | | | | asistent personal | | M;G |
| 109 | Dioszegi Maria | | | | | | | | | | | asistent personal | | M;G |
| 110 | Farkas Gyorgy | | | | | | | | | | | asistent personal | | M;G |
| 111 | Fazekas Melinda Eva | | | | | | | | | | | asistent personal | | M;G |
| 112 | Fodor Hajnalka | | | | | | | | | | | asistent personal | | M;G |
| 113 | Gabor Maria Magdolna | | | | | | | | | | | asistent personal | | M;G |
| 114 | Gellen Ilona Aranka | | | | | | | | | | | asistent personal | | M;G |
| 115 | Harsanyi Csaba Attila | | | | | | | | | | | asistent personal | | M;G |
| 116 | Horvath Catalina | | | | | | | | | | | asistent personal | | M;G |
| 117 | Jenei Monika | | | | | | | | | | | asistent personal | | M;G |
| 118 | Jurju Daniel | | | | | | | | | | | asistent personal | | M;G |
| 119 | Kele Emeric | | | | | | | | | | | asistent personal | | M;G |
| 120 | Kerepesi Julianna | | | | | | | | | | | asistent personal | | M;G |
| 121 | Kis Julianna | | | | | | | | | | | asistent personal | | M;G |
| 122 | Kiss Beata | | | | | | | | | | | asistent personal | | M;G |
| 123 | Kovacs Emese-Elena | | | | | | | | | | | asistent personal | | M;G |
| 124 | Kovacs Erzsebet - Timea | | | | | | | | | | | asistent personal | | M;G |
| 125 | Kovacs Ildiko | | | | | | | | | | | asistent personal | | M;G |

| | | | | | | | | | | | | | | |
|-----|------------------------|--|--|--|--|--|--|--|--|--|--|-------------------|--|-----|
| 126 | Kovacs Maria | | | | | | | | | | | asistent personal | | M;G |
| 127 | Kovacs Piroska | | | | | | | | | | | asistent personal | | M;G |
| 128 | Laposi Sandor | | | | | | | | | | | asistent personal | | M;G |
| 129 | Lecz Gabriela | | | | | | | | | | | asistent personal | | M;G |
| 130 | Lupsa Andrea | | | | | | | | | | | asistent personal | | M;G |
| 131 | Magyar Andrea | | | | | | | | | | | asistent personal | | M;G |
| 132 | Mile Floare-Aurica | | | | | | | | | | | asistent personal | | M;G |
| 133 | Molnar Bela Robert | | | | | | | | | | | asistent personal | | M;G |
| 134 | Nagy Maria | | | | | | | | | | | asistent personal | | M;G |
| 135 | Nyeki Tunde-Beata | | | | | | | | | | | asistent personal | | M;G |
| 136 | Okros Valeria | | | | | | | | | | | asistent personal | | M;G |
| 137 | Orosz Ilona | | | | | | | | | | | asistent personal | | M;G |
| 138 | Orosz Lucia | | | | | | | | | | | asistent personal | | M;G |
| 139 | Pallai Gyongyi | | | | | | | | | | | asistent personal | | M;G |
| 140 | Pap Adam Levente | | | | | | | | | | | asistent personal | | M;G |
| 141 | Pataki Iuliana | | | | | | | | | | | asistent personal | | M;G |
| 142 | Petrica Beatrice Selli | | | | | | | | | | | asistent personal | | M;G |
| 143 | Pink Margareta | | | | | | | | | | | asistent personal | | M;G |
| 144 | Pospischill Ida | | | | | | | | | | | asistent personal | | M;G |
| 145 | Reiz Eva | | | | | | | | | | | asistent personal | | M;G |

| | | | | | | | | | | | | | | |
|-----|----------------------|--|--|--|--|--|--|--|--|--|-------------------|--|-----|--|
| 146 | Rus Radu | | | | | | | | | | asistent personal | | M;G | |
| 147 | Rusu Maria | | | | | | | | | | asistent personal | | M;G | |
| 148 | Salajan Ibolya | | | | | | | | | | asistent personal | | M;G | |
| 149 | Salamon Iuliana | | | | | | | | | | asistent personal | | M;G | |
| 150 | Sas Elena | | | | | | | | | | asistent personal | | M;G | |
| 151 | Seci Anna | | | | | | | | | | asistent personal | | M;G | |
| 152 | Seres Ibolya Andrea | | | | | | | | | | asistent personal | | M;G | |
| 153 | Solti Hajnalka | | | | | | | | | | asistent personal | | M;G | |
| 154 | Ster Annabella-Tunde | | | | | | | | | | asistent personal | | M;G | |
| 155 | Suluman Erika Tunde | | | | | | | | | | asistent personal | | M;G | |
| 156 | Szabo Eva Emese | | | | | | | | | | asistent personal | | M;G | |
| 157 | Szalkai Sandor | | | | | | | | | | asistent personal | | M;G | |
| 158 | Szecszi Sandor | | | | | | | | | | asistent personal | | M;G | |
| 159 | Szecszi Zsuzsana | | | | | | | | | | asistent personal | | M;G | |
| 160 | Szilagyi Maria | | | | | | | | | | asistent personal | | M;G | |
| 161 | Szilagyi Maria | | | | | | | | | | asistent personal | | M;G | |
| 162 | Szijarto Aniko | | | | | | | | | | asistent personal | | M;G | |
| 163 | Szodorai Beata-Klara | | | | | | | | | | asistent personal | | M;G | |
| 164 | Talpas Maria | | | | | | | | | | asistent personal | | M;G | |
| 165 | Tonț Elena | | | | | | | | | | asistent personal | | M;G | |

| | | | | | | | | | | | | | |
|-----|---------------------|--|--|--|--|--|--|--|--|--|-------------------|--|-----|
| 166 | Toth Margareta | | | | | | | | | | asistent personal | | M;G |
| 167 | Tubak Tunder Ildiko | | | | | | | | | | asistent personal | | M;G |
| 168 | Ursui Zita Anna | | | | | | | | | | asistent personal | | M;G |
| 169 | Vasarheli Katalin | | | | | | | | | | asistent personal | | M;G |
| 170 | Vass Jozsef | | | | | | | | | | asistent personal | | M;G |
| 171 | Vasvari Susana | | | | | | | | | | asistent personal | | M;G |
| 172 | Zdroba Maria-Tunde | | | | | | | | | | asistent personal | | M;G |
| 173 | Zih Ilona | | | | | | | | | | asistent personal | | M;G |
| 174 | Zsakai Zoltan | | | | | | | | | | asistent personal | | M;G |
| 175 | vacant | | | | | | | | | | asistent personal | | M;G |
| 176 | vacant | | | | | | | | | | asistent personal | | M;G |
| 177 | vacant | | | | | | | | | | asistent personal | | M;G |

| | Nr. total de demnitari | Nr. total de înalți funcționarii publici | Nr. total de funcții publice de conducere | Nr. total de funcții publice de execuție | Nr. total de funcții publice | Nr. total de funcții contractuale de conducere | Nr. total de funcții contractuale de execuție | Nr. total de posturi din cadrul autorității/instituției publice |
|------------------|------------------------|--|---|--|------------------------------|--|---|---|
| Total | 2 | 0 | 4 | 30 | 34 | 2 | 139 | 177 |
| din care: | | | | | | | | |
| - ocupate | 1 | 0 | 2 | 18 | 20 | 2 | 126 | 149 |
| - vacante | 1 | 0 | 2 | 12 | 14 | 0 | 13 | 28 |

pt. **PREȘEDINTELE DE ȘEDINȚĂ,**
Viceprimar: *Karsai József-Attila*

Consilier local: *Varga Robert*

Contrasemnează pentru legalitate:
SECRETARUL GENERAL AL
ORAȘULUI VALEA LUI MIHAI,
Todor Maria