

**ROMÂNIA**  
**JUDEȚUL BIHOR**  
**CONSILIUL LOCAL AL ORAȘULUI**  
**VALEA LUI MIHAI**

**HOTĂRÂRE**

**privind aprobarea Organigramei și a Statului de funcții al aparatului de specialitate  
al Primarului orașului Valea lui Mihai**

Consiliul local al orașului Valea lui Mihai,

Având în vedere:

- Proiectul de hotărâre inițiat de Primarul orașului Valea lui Mihai, avizat favorabil de comisia de specialitate a Consiliului Local al orașului Valea lui Mihai,
- Referatul de aprobare la proiectul de hotărâre și raportul de specialitate al compartimentului de resurse umane, privind aprobarea Organigramei și a Statului de funcții al aparatului de specialitate al Primarului orașului Valea lui Mihai și pentru Serviciul Public Local de Evidență a Persoanelor al orașului Valea lui Mihai,
- prevederile *Legii nr.284/2010* privind salarizarea unitară a personalului plătit din fonduri publice
- dispozițiile art. III și VI din *O.U.G. nr.63/2010* pentru modificarea și completarea *Legii nr.273/2006* privind finanțele publice locale precum și pentru stabilirea unor măsuri financiare,
- comunicarea nr.10.304/2013 a Instituției Prefectului – Județul Bihor, privind încadrarea în numărul maxim de posturi stabilit de Prefect,
- prevederile *Legii nr. 53/2003 – Codul Muncii*, actualizat și ale art.100, 107 și 112 alin. 1 din *Legea nr.188/1999* privind Statutul Funcționarilor Publici – republicată, cu modificările și completările ulterioare

În baza prevederilor art.36 alin.(2) lit. a, alin.(3) lit. b, ale art.45 și art.115 alin. (1), lit. b din *Legea administrației publice locale nr.215/2001* – republicată, cu modificările și completările ulterioare,

**HOTĂRĂȘTE**

**Art.1:** Se aprobă Organigrama și Statul de funcții al aparatului de specialitate al Primarului orașului Valea lui Mihai, precum și al Serviciului Public Local de Evidență a Persoanelor al orașului Valea lui Mihai, conform *Anexei nr.1 și nr.2* care fac parte integrantă din prezenta hotărâre.

**Art.2:** Cu ducerea la îndeplinire a prezentei hotărâri se încredințează compartimentul Resurse Umane din aparatul de specialitate al Primarului orașului Valea lui Mihai.

**Art.3:** Prezenta hotărâre se comunică cu:

- Instituția Prefectului – județul Bihor
- Agenția Națională a Funcționarilor Publici
- Primarul orașului Valea lui Mihai
- Compartimentul de resurse umane din aparatul de specialitate al Primarului orașului Valea lui Mihai,
- Biroul buget-contabilitate, finanțe din aparatul de specialitate al Primarului orașului Valea lui Mihai
- la dosar.

**PREȘEDINTE DE ȘEDINȚĂ,**  
*Chiș Gheorghe-Cristian*

**CONTRASEMNEAZĂ:**  
**SECRETAR,**  
*Todor Maria*

*Nr.40 din 24 aprilie 2013*

*Hotărârea a fost adoptată cu: - 17 voturi PENTRU*

*- 0 voturi ÎMPOTRIVĂ*

## ORGANIGRAMA aparaturii de specialitate al Primarului Orașului Valea lui Mihai

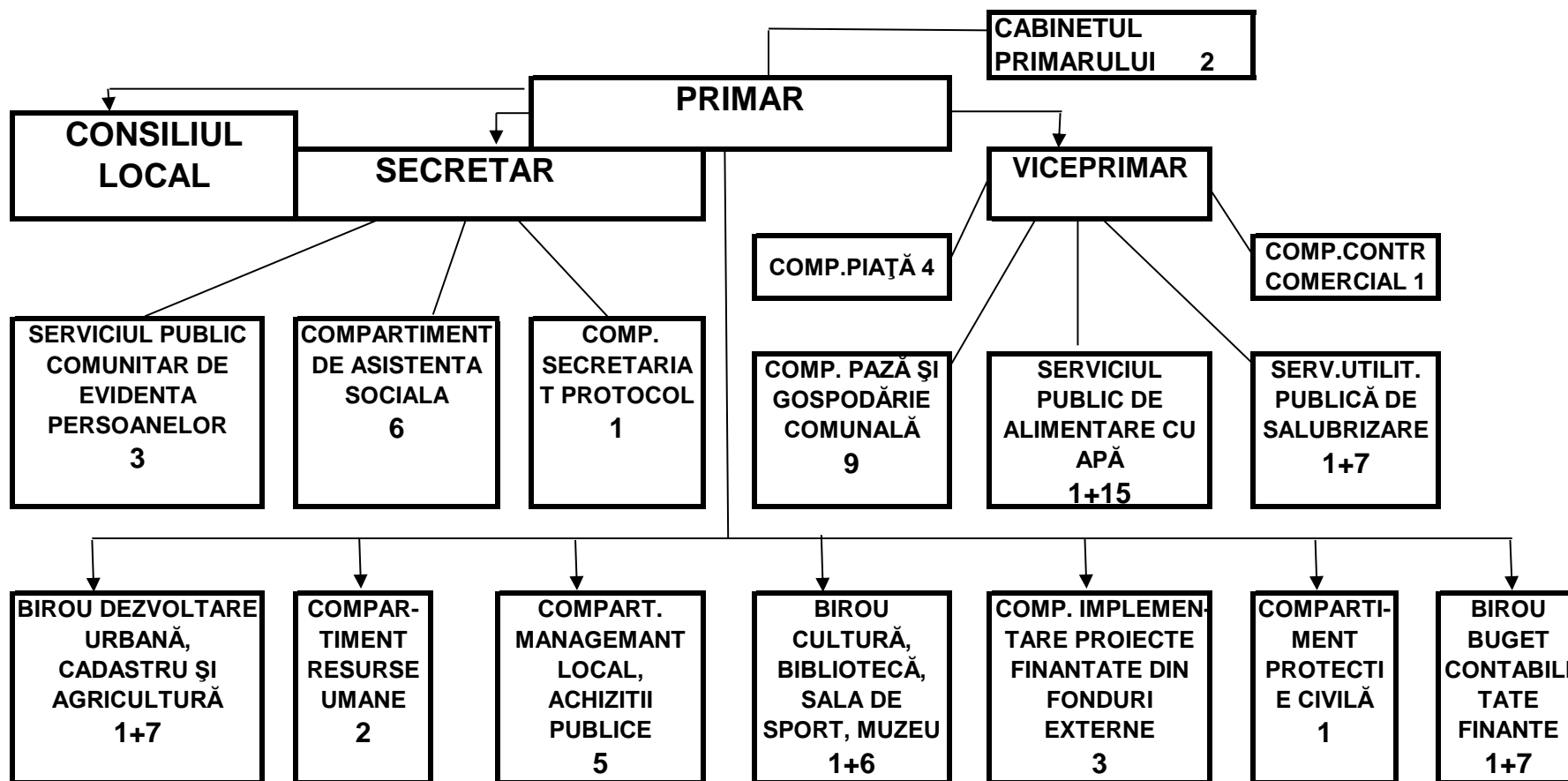

PRIMAR,  
Nyakó Ioszeff

**STAT DE FUNCȚII**

**al aparatului de specialitate al Primarului orașului Valea lui Mihai**

Nr. crt.	STRUCTURA	FUNCTIE DE DEMNITATE PUBLICĂ	Funcția publică			Clasa	Gradul profesional	Nivelul studiilor	Funcția contractuală		Treapta profesională	Nivelul studiilor
			înalț F.P.	de conducere **	de execuție				de conducere	de execuție		
1	<b>DEMNIȚARI</b>	Primar						S				
		Viceprimar						S				
2	<b>SECRETAR</b>			Secretar Grad I				S				
3	<b>Cabinetul primarului</b>								consilier	IA	S	
									consilier	IA	S	
4	<b>Biroul dezvoltare urbană, cadastru și agricultură</b>			Arhitect șef Grad I				S				
					inspector	I	asistent	S				
					inspector	I	asistent	S				
					inspector	I	asistent	S				
					referent	III	superior	M				
					inspector	I	asistent	S				
					inspector	I	debutant	S				
									Inspector de specialitate	I	S	
5	<b>Biroul Buget Contabilitate Finanțe</b>			șef birou Grad I				S				
					inspector	I	asistent	S				
					referent	III	superior	M				
					referent	III	asistent	M				
					consilier	I	asistent	S				
					inspector	I	asistent	S				
					referent	III	superior	M				
					referent	III	superior	M				

6	<b>Compartiment resurse umane</b>											
					inspector		principal	S				
					consilier	I	asistent	S				
7	<b>Compartiment control comercial</b>											
					consilier	I	asistent	S				
8	<b>Compartiment asistență socială</b>											
					inspector	I	debutant	S				
					referent	III	superior	M				
									inspector	I	S	
									inspector	I	S	
									referent	debutant	M	
									referent	debutant	M	
9	<b>Compartiment Protecție civilă</b>											
					referent	III	superior	M				
10	<b>Compartiment Secretariat protocol</b>											
									secretar dactilograf			M
11	<b>Compartiment management local, achiziții publice</b>											
					inspector	I	asistent	S				
									inspector de specialitate	I	S	
									inspector de specialitate	I	S	
									inspector de specialitate	I	S	
									referent	II	M	

12	<b>Compartiment implementare proiecte finanțate din fonduri externe nerambursabile</b>											
										Inspector	I	S
										Inspector	I	S
										Inspector	I	S
13	<b>Biroul cultură, bibliotecă, muzeu, sala de sport</b>								Șef birou Grad I			S
										referent de specialitate	I	S
										referent	II	M
										muncitor necalificat	I	G
										bibliotecar	II	M
										bibliotecar	II	M
										muzeograf	I	S
14	<b>Serviciul public comunitar local de evidență a persoanelor</b>											
					referent	III	superior	M				
										inspector de specialitate	IA	S
										referent de specialitate	II	S
15	<b>Serviciul public de alimentare cu apă</b>								Șef serviciu Grad I			S
										referent	II	M
										casier		M
										referent	I	M
										inspector de specialitate	I	S

										muncitor calificat	II	M
										muncitor calificat	II	M
										muncitor calificat	II	M
										muncitor calificat	II	M
										muncitor calificat	II	M
										muncitor calificat	II	M
										muncitor calificat	I	M
										muncitor necalificat	II	G
										muncitor necalificat	II	G
										muncitor necalificat	II	G
										muncitor necalificat	II	G
16	<b>Compartiment pază și gospodărie comunală</b>											
										Inspector	II	S
										muncitor calificat	I	M
										muncitor calificat	II	M
										muncitor necalificat	I	G
										muncitor necalificat	I	G

										muncitor necalificat	I	G
										muncitor calificat	I	G
										muncitor necalificat	I	G
										muncitor necalificat	I	G
17	<b>Compartiment piață</b>											
										inspector	II	S
										inspector	I	S
										muncitor calificat	II	M
										muncitor necalificat	I	G
18	<b>Serviciul de utilitate publică de salubritate</b>								Şef serviciu Grad I			S
										Muncitor calificat	II	M
										Muncitor calificat	II	M
										Muncitor calificat	II	M
										Muncitor calificat	II	M
										Muncitor calificat	II	M
										Muncitor necalificat	II	G
										Muncitor necalificat	II	G



<b>NR. TOTAL FUNCȚII PUBLICE</b>	<b>24</b>
<b>NR. TOTAL FUNCȚII PUBLICE DE CONDUCERE</b>	<b>3</b>
<b>NR. TOTAL FUNCȚII PUBLICE DE EXECUȚIE</b>	<b>21</b>
<b>NR. TOTAL FUNCȚII CONTRACTUALE DE CONDUCERE</b>	<b>3</b>
<b>NR. TOTAL FUNCȚII CONTRACTUALE DE EXECUȚIE</b>	<b>58</b>

<b>NR. TOTAL FUNCȚII ÎN INSTITUȚIE *</b>	<b>87</b>
------------------------------------------	-----------

\* din care: demnitari: 2

**Asistenți personali: 55 posturi**

**Asistent medical: 1 post**

**Creșa: 11 posturi**

**PRIMAR,  
Nyakó Iozsef**