

ROMÂNIA
JUDEȚUL BIHOR
CONSILIUL LOCAL AL ORAȘULUI
VALEA LUI MIHAI

H O T Ă R Ă R E

**privind modificarea inventarului bunurilor care aparțin domeniului public
al Orașului Valea lui Mihai, județul Bihor**

Consiliul Local al orașului Valea lui Mihai,

Având în vedere:

- Proiectul de hotărâre inițiat de Primarul Orașului Valea lui Mihai, avizat favorabil de comisia de specialitate a Consiliului Local al Orașului Valea lui Mihai,

- Referatul de aprobare al Primarului orașului Valea lui Mihai nr.4900/2015 și Raportul de specialitate al Serviciului de dezvoltare urbană, cadastru și agricultură din aparatul de specialitate al Primarului orașului Valea lui Mihai, nr. 4898/2015, prin care se propune aprobarea modificării inventarului bunurilor care aparțin domeniului public al orașului Valea lui Mihai însușit de Consiliul Local al orașului Valea lui Mihai, nr.53/1999 și atestat prin **H.G. nr. 970/2002** privind atestarea domeniului public al județului Bihor, precum și a municipiilor, orașelor și comunelor din județul Bihor, Anexa nr.9,

- prevederile Legii nr. 213/1998 privind bunurile proprietate publică, cu modificările și completările ulterioare,

În baza art. 36 alin (2) lit. c, art.45 alin.(1), (3) și (6), precum și art.115 alin.(1) lit. b din **Legea administrației publice locale, nr.215/2001** – republicată, cu modificările și completările ulterioare

H O T Ă R Ă Ș T E

Art.1: Se aprobă modificarea inventarului bunurilor care aparțin domeniului public al orașului Valea lui Mihai, conform **Anexelor** care fac parte integrantă din prezenta sub formă de hotărâre, la următoarelor poziții:

- poziția 64 – strada Marton Aron – coloana 3 va avea următorul cuprins: Pe drum asfaltat; Lungimea 600 m, Suprafața totală: **11.044 mp**; nr. top **1520/1, 1522/2, 1525** – care se vor constitui într-un singur nr. cadastral;

- poziția 82 – strada Kazinczy Ferenc – coloana 3 va avea următorul cuprins: Pe drum asfaltat; Lungimea 1200 m, Suprafața totală: **24.785 mp**, nr. top **1520/1, 1520/2, 1521, 1699/1, 1699/2, 1694 și 6870** - care se vor constitui într-un singur nr. cadastral;

Art.2: Cu îndeplinirea prevederilor prezentei sub formă de hotărâre se încredințează comisia de inventariere și Biroul de buget-contabilitate, finanțe.

Art.3: Prezenta se comunică cu:

- Instituția Prefectului – județul Bihor,
- Primarul orașului Valea lui Mihai,
- Biroul buget-contabilitate, finanțe din aparatul de specialitate al Primarului Orașului Valea lui Mihai
- Serviciul dezvoltare urbană, cadastru și agricultură din aparatul de specialitate al Primarului Orașului Valea lui Mihai
- se publică pe site-ul www.valealuimihai.ro
- la dosar.

PREȘEDINTE DE ȘEDINȚĂ,

Nagy László

**CONTRASEMNEAZĂ PENTRU LEGALITATE:
SECRETARUL ORAȘULUI VALEA LUI MIHAI,**

Todor Maria

Nr.95 din 25 noiembrie 2015

Hotărârea a fost adoptată cu: - 14 voturi PENTRU

- 0 voturi ÎMPOTRIVĂ

Plan de amplasament și delimitare a imobilului

Scara 1: 3.500

Nr. cadastral	Suprafața măsurată a imobilului (mp)	Adresa imobilului
	11044	Or. Valea lui Mihai Str. Marton Aron
Nr. Cartea Funciară	Unitatea Administrativ Teritorială (UAT)	
	Valea lui Mihai / Intravilan	

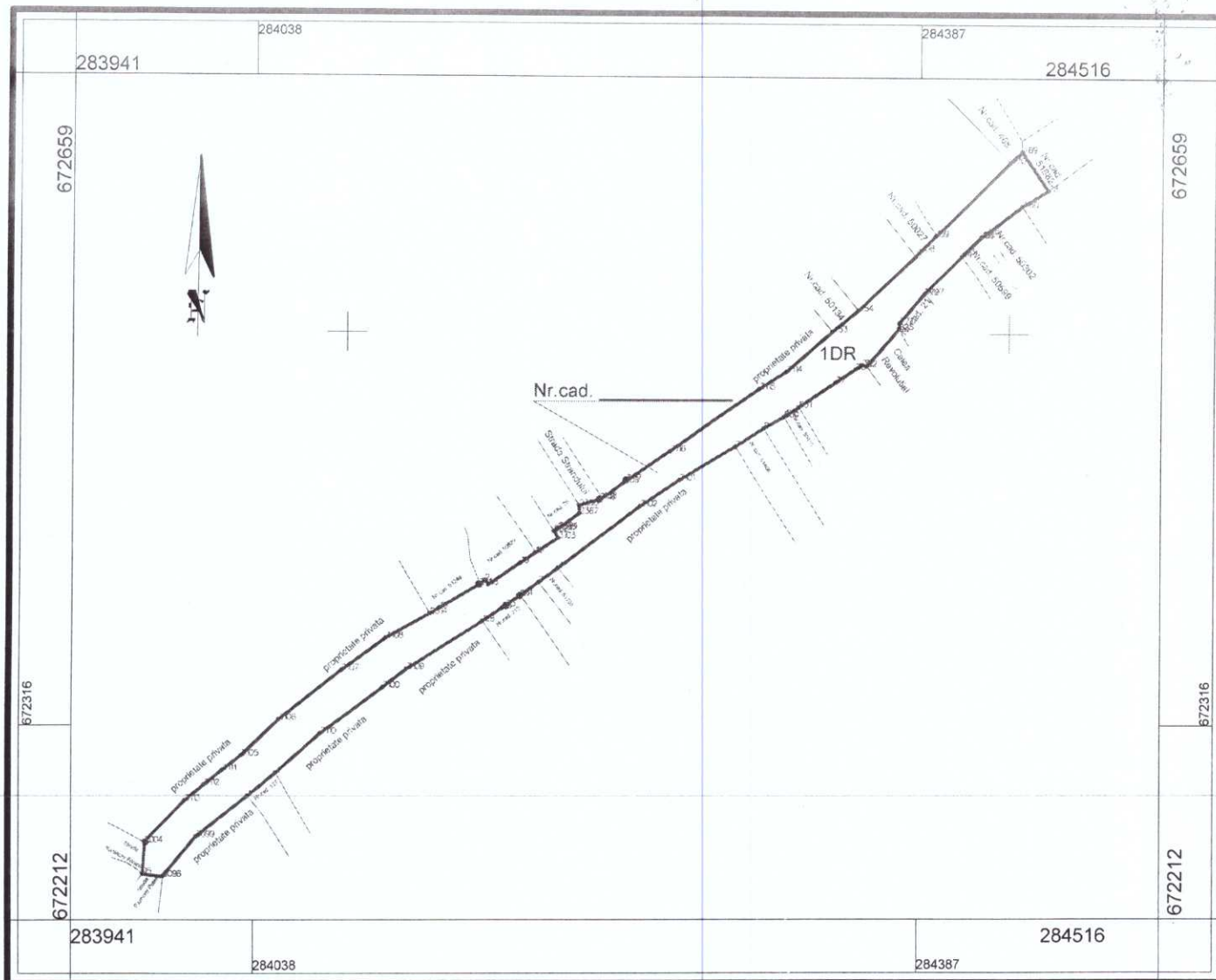

A. Date referitoare la teren

Nr. parcelă	Categorie de folosință	Suprafața (mp)	Mențiuni
1	DR	11044	-
Total		11044	-

B. Date referitoare la construcții

Cod	Destinația	Suprafața construită la sol (mp)	Mențiuni
C1	-	-	-
Total		-	-

Suprafața totală măsurată a imobilului = 11044 mp

Suprafața din act = 11044 mp

Executant Egri Gyorgy Laszlo (nume, prenume)	Inspector
Confirm executarea măsurătorilor la teren, corectitudinea întocmirii documentației cadastrale și corespondența acesteia cu realitatea din teren	Confirm introducerea imobilului în baza de date integrată și atribuirea numărului cadastral
Semnătura și ștampila	Semnătura și parafa
Data. 19/11/2015	Data.....
	Ștampila BCPI

În situația în care există numere cadastrale pentru imobilele vecine, în locul numelui vecinului se va trece numărul cadastral, iar în lipsa numărului cadastral numărul topografic sau numărul administrativ. Suprafețele se rotunjesc la metru pătrat.

Plan de amplasament și delimitare a imobilului

Scara 1: 5.500

Nr. cadastral	Suprafața măsurată a imobilului (mp) 24785	Adresa imobilului Or. Valea lui Mihai Str. Kazinczy Ferenc
Nr. Cartea Funciară	Unitatea Administrativ Teritorială (UAT) Valea lui Mihai / Intravilan	

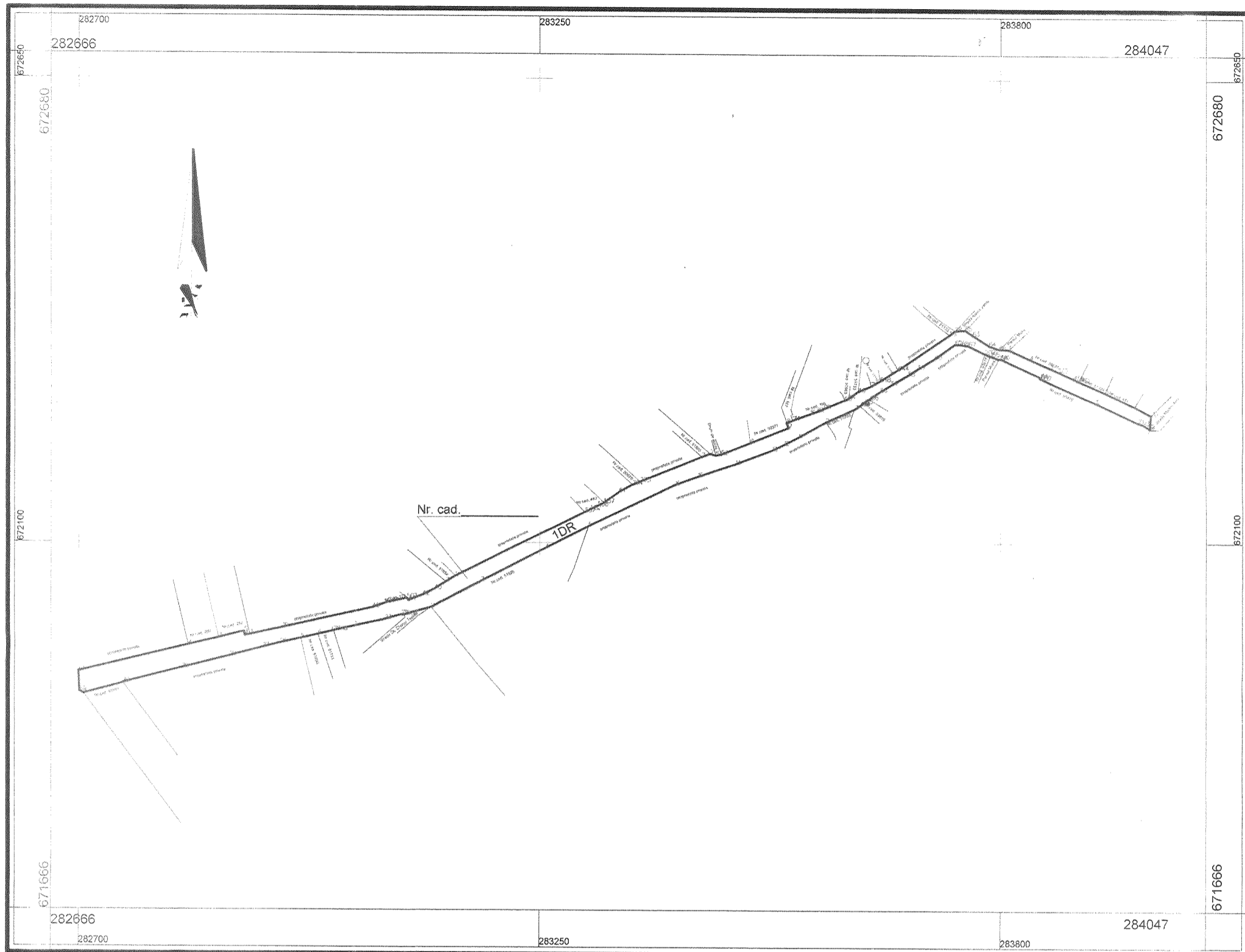

A. Date referitoare la teren			
Nr. parcelă	Categorie de folosință	Suprafața (mp)	Mențiuni
1	DR	24785	-
Total		24785	-
B. Date referitoare la construcții			
Cod	Destinația	Suprafața construită la sol (mp)	Mențiuni
C1	-	-	-
Total		-	-
Suprafața totală măsurată a imobilului = 24785 mp			
Suprafața din act = 24785 mp			
Executant Egri Gyorgy Laszlo (nume, prenume) Confirm executarea măsurătorilor la teren, corectitudinea întocmirii documentației cadastrale și corespondența acesteia cu realitatea din teren Semnătura și ștampila Data. 19/11/2015		Inspector Confirm introducerea imobilului în baza de date integrată și atribuirea numărului cadastral Semnătura și parafa Data..... Ștampila BCPI	

În situația în care există numere cadastrale pentru imobilele vecine, în locul numelui vecinului se va trece numărul cadastral, iar în lipsa numărului cadastral numărul topografic sau numărul administrativ. Suprafețele se rotunjesc la metru pătrat.