

ROMÂNIA  
JUDEȚUL BIHOR  
CONSILIUL LOCAL AL ORAȘULUI  
VALEA LUI MIHAI

**HOTĂRÂRE**

privind aprobarea Organigramei și a Statului de funcții al aparatului de specialitate al Primarului orașului Valea lui Mihai

Consiliul Local al orașului Valea lui Mihai,

Având în vedere:

- Proiectul de hotărâre inițiat de Primarul orașului Valea lui Mihai, avizat favorabil de comisia de specialitate a Consiliului Local al orașului Valea lui Mihai

- Referatul de aprobare – raportul de specialitate privind aprobarea Organigramei și a Statului de funcții al aparatului de specialitate al Primarului orașului Valea lui Mihai, pentru Serviciul Public Local de Evidență a Persoanelor al orașului Valea lui Mihai și pentru activitatea Creșă,

- prevederile art.107 alin.(2) lit. b și 112 alin. (1) din *Legea nr.188/1999* privind Statutul Funcționarilor Publici – republicată, cu modificările și completările ulterioare,

- Ordinul Președintelui Agenției Naționale a Funcționarilor Publici nr.4040/2012 privind aprobarea listei documentelor necesare pentru obținerea avizului A.N.F.P., precum și a modalității de transmitere a acestora de către autoritățile și instituțiile publice și pentru aprobarea modelului-cadru de stat de funcții,

- prevederile *Legii nr. 53/2003 – Codul Muncii*, republicat,

- *H.G.1252/2012* privind aprobarea Metodologiei de organizare și funcționare a creșelor și ale altor unități de educație timpurie antreprescolară,

În baza prevederilor art.36 alin.(2) lit. a, alin.(3) lit. b, ale art.45 și art.115 alin. (1), lit. b din *Legea administrației publice locale nr.215/2001* – republicată, cu modificările și completările ulterioare,

**HOTĂRĂȘTE**

**Art.1:** Se aprobă Organigrama și Statul de funcții al aparatului de specialitate al Primarului orașului Valea lui Mihai și al Serviciului Public Local de Evidență a Persoanelor al orașului Valea lui Mihai, prevăzute în *Anexele nr. 1 și nr.2* care fac parte integrantă din prezenta hotărâre.

**Art.2:** Se aprobă Statul de funcții al activității Creșă conform *Anexei nr.3* care fac parte integrantă din prezenta hotărâre.

**Art.3:** Cu ducerea la îndeplinire a prezentei hotărâri se încredințează Compartimentul Resurse Umane din aparatul de specialitate al Primarului orașului Valea lui Mihai

**Art.4:** Prezenta hotărâre se comunică cu:

- Instituția Prefectului – județul Bihor
- Agenția Națională a Funcționarilor Publici
- Primarul orașului Valea lui Mihai
- Compartimentul de resurse umane din aparatul de specialitate al Primarului orașului Valea lui Mihai,
- la dosar.

**PREȘEDINTE DE ȘEDINȚĂ,**  
*Kovács Attila*

**CONTRASEMNEAZĂ:**  
**SECRETAR,**  
*Todor Maria*

***Nr.27 din 30 martie 2015***

***Hotărârea a fost adoptată cu: - 16 voturi PENTRU***  
***- 0 voturi ÎMPOTRIVĂ***

ORGANIGRAMA

aparaturii de specialitate al Primarului Orașului Valea lui Mihai

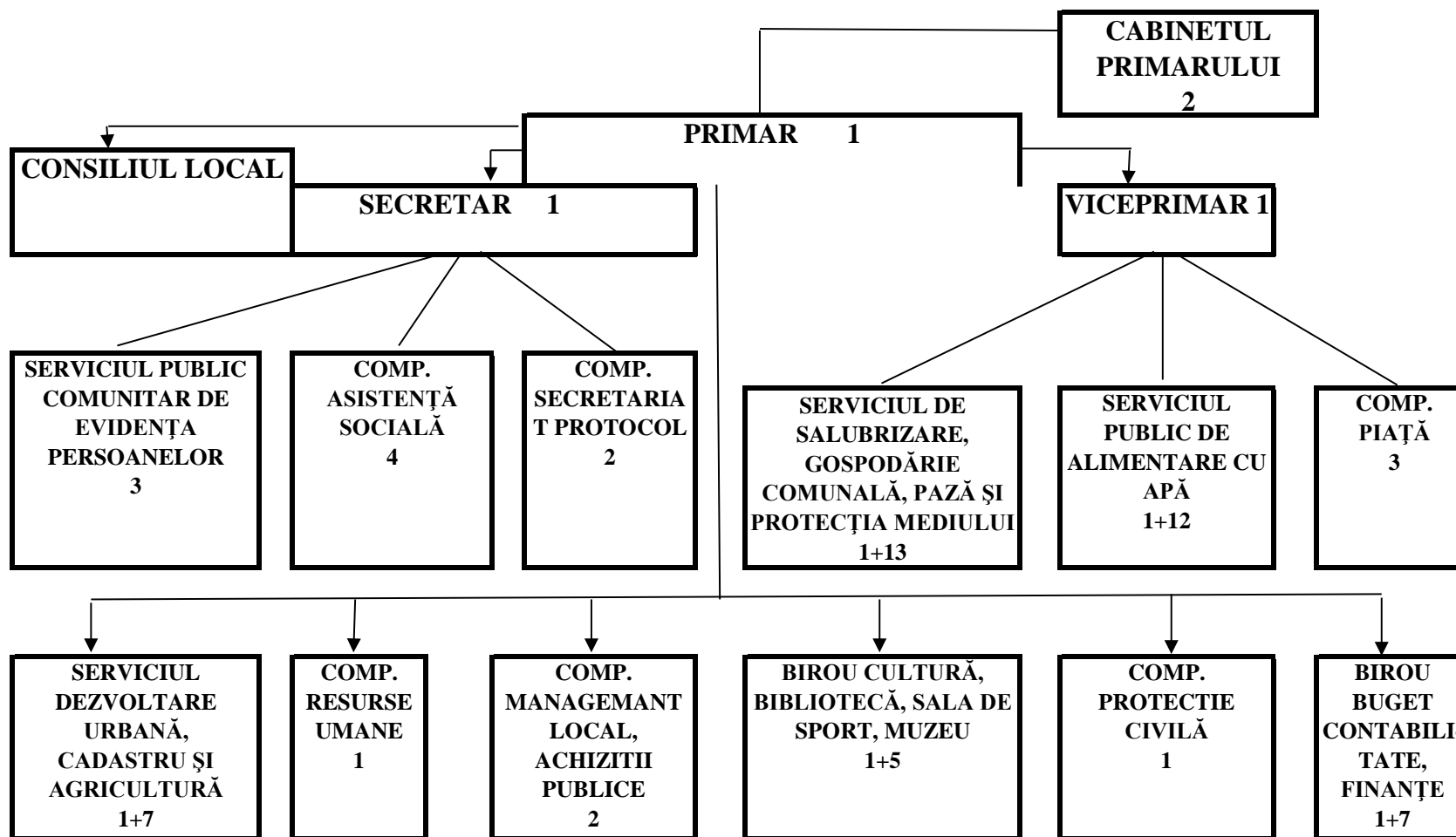

PRIMAR,  
Nyakó Iozsef

STAT DE FUNCȚII  
al aparatului de specialitate al Primarului orașului Valea lui Mihai

NR. CRT.	Numele, prenumele/VACANT, temporar VACANT după caz	STRUCTURA	FUNCTIA DE DEMNITATE PUBLICA	Funcția publică			Clasa	Gradul profesional	Nivelul studiilor	Funcția contractuală		Treapta profesională/ grad	Nivelul studiilor	OBSERVAȚII
				Inalt functionar public	de conducere	de execuție				de conducere	de execuție			
		DEMNIȚARI												
1	Nyako Iozsef		primar											
2	Karsai Jozsef Attila		viceprimar											
		SECRETAR												
3	Todor Maria			secretar			I							
		Cabinetul primarului												
4	Konyu Ildiko									consilier	IA	S		
5	Szeles Csilla									consilier	IA	S		
		Serviciul dezvoltare urbană, cadastru și agricultură												
6	vacant			arhitect șef										
7	Egri Gyorgy Laszlo				inspector	I	principal	S						
8	Nichita Aniko				inspector	I	asistent	S						
9	vacant				inspector	I	asistent	S						
10	Dobos Imre				inspector	I	asistent	S						
11	vacant				inspector	I	debutant	S						
12	Rencz Lajos Ferenc				referent	III	superior	M						
13	Krisan Zsolt Bela									inspector de specialitate	IA	S		
		Biroul buget-Contabilitate, finanțe												
14	Benkovits Angela Mariana			șef birou			I	S						
15	Munteanu Octavian Vasile				consilier	I	asistent	S						
16	Paulenschi Janos				inspector	I	asistent	S						
17	Farkas Andrea Eموke				inspector	I	principal	S						
18	Szabo Ildiko				referent	III	superior	M						
19	Suto Katalin				referent	III	superior	M						
20	vacant				referent	III	superior	M						
21	Karsai Annamaria				referent	III	superior	M						
		Compartimentul resurse umane												
22	Magyar Anna				inspector	I	superior	S						
		Compartimentul asistență socială												
23	Stretea Renata				inspector	I	asistent	S						
24	Bilațiu Aniko Erika				referent	III	superior	M						
25	Lajter Klara									inspector	IA	S		
26	Boka Katalin Erika									referent	II	M		
		Compartimentul protecție civilă												
27	Raț Nicolae Cătălin				referent	III	superior	M						
		Compartimentul secretariat protocol												
28	vacant									inspector	debutant	S		
29	Sone Julianna									secretar dactilograf	IA	M		
		Compartimentul management local, achiziții publice												
30	vacant				inspector	I	debutant	S						
31	vacant									inspector de specialitate	I	S		
		Biroul culturală, bibliotecă, muzeu, sala de sport												
32	Borbely Simon Csaba									șef birou	I	S		
33	Szabo Janos									referent	II	M		
34	Nyulas Katalin									muncitor necalificat	I	G		
35	Gheri Judit									bibliotecar	II	M		
36	Szalai Ilona									bibliotecar	I	M		
37	Szilagyi Andrea									muzeograf	I	S		

		Serviciul public comunitar local de evidență a persoanelor											
38	Kiraly Iren					referent	III	superior	M				
39	Ștefan Ioan Ștefan									inspector de specialitate	IA	S	
40	Karsai Magdolna Zsuzsana									referent de specialitate	I	S	
		Serviciul public de alimentare cu apă											
41	Nagy Szabolcs Imre									șef serviciu	I	S	
42	vacant									referent	II	M	
43	Ruszkai Monica									casier		M	
44	Oroszi Imre									administrator	I	M	
45	Oroszi Ida									inspector de specialitate	IA	S	
46	Kocsis Istvan									muncitor calificat	I	M	
47	Magyari Attila									muncitor calificat	I	M	
48	Szilagyi Ladislau									muncitor calificat	I	M	
49	Orosz Karoly									muncitor calificat	I	M	
50	Peter Marius									muncitor calificat	I	M	
51	vacant									muncitor calificat	II	M	
52	Sas Csaba Istvan									muncitor calificat	I	M	
53	Kovacs Zoltan									muncitor necalificat	II	G	
		Serviciul de salubritate, gospodărie comunală, pază și protecția mediului											
54	Indrie Ovidiu Dan									șef serviciu	I	S	
55	Kiss Balazs									inspector	I	S	
56	vacant									inspector	debutant	S	
57	Fele Attila									administrator	I	M	
58	Biro Zsigmond									muncitor calificat	I	M	
59	Csonka Janos									muncitor calificat	II	M	
60	Biro Monika									muncitor necalificat	I	G	
61	vacant									muncitor necalificat	I	G	
62	vacant									muncitor necalificat	I	G	
63	vacant									muncitor necalificat	I	G	
64	vacant									muncitor necalificat	I	G	
65	NagyEmeric									muncitor necalificat	I	G	
66	Okros Zoltan									muncitor necalificat	I	G	
67	Lazar Sandor									muncitor necalificat	I	G	
		Compartimentul piață											
68	vacant									inspector	I	S	
69	Szabo Robert									muncitor calificat	II	M	
70	vacant									muncitor necalificat	I	G	

Funcția	Număr posturi	Ocupate	Vacante	Total
Nr. total de demnitari		2	0	2
Nr. total de funcții publice		17	5	22
Nr. total de înalți funcționari publici				
Nr. total de funcții publice de conducere		2	1	3
Nr. total de funcții publice de execuție		15	4	19
Nr. total de funcții contractuale de conducere		3	0	3
Nr. total de funcții contractuale de execuție		32	11	43
Nr total de posturi potrivit art. III alin. (2) din O.U.G. Nr. 63/2010 pentru modificarea și completarea Legii nr. 273/2006 privind finanțele publice locale, precum și pentru stabilirea unor măsuri financiare, cu modificările și completările ulterioare		71	32	103
Nr. total de funcții din instituție		125	48	173

PRIMAR,  
Nyakó Iozsef

\* sub fiecare șef de structură se vor trece toate funcțiile publice și tot personalul contractual

**STAT DE FUNCȚII**  
**Creșa Valea lui Mihai**

Nr. crt.	Structura	Funcția contractuală		Treapta/ grad profesional	Nivelul studiilor	Nr. posturi aprobate	Nr. posturi ocupate
		de conducere	de execuție				
1.	Creșa Valea lui Mihai	șef centru		IA	S	1	1
2.			medic ¼ unitate		S	1	-
3.			asistent medical		PL	2	1
4.			educator puericultor		M	8	1
5.			îngrijitor		M/G	8	6
6.			muncitor calificat(bucătar)		M/G	1	1
7.			muncitor necalificat (ajutor bucătar)		M/G	1	-
8			Magaziner		M/G	1	1
	<b>Total:</b>					<b>23</b>	<b>11</b>

**PRIMAR,**  
**Nyakó Iozsef**