

**ROMÂNIA**  
**JUDE UL BIHOR**  
**CONSILIUL LOCAL AL ORA ULUI**  
**VALEA LUI MIHAI**

**H O T R Â R E**

**privind aprobarea închirierii unui spa iu cu alt destina ie decât locuin**

Consiliul Local al Ora ului Valea lui Mihai,

Având în vedere:

- Proiectul de hot râre ini iat de Primarul Ora ului Valea lui Mihai, avizat favorabil de comisia de specialitate a Consiliului Local al Ora ului Valea lui Mihai,
- Referatul de aprobare la proiectul de hot râre, înregistrat sub nr.1980/19 aprilie 2017 i Raportul de specialitate al Biroului buget-contabilitate finan e din aparatul de specialitate al Primarului Ora ului Valea lui Mihai, înregistrat sub nr.1981/19 aprilie 2017,
- cererea P.N.L. – Organiza ia or ăneasc Valea lui Mihai, nr.62/CL/2017
- prevederile art. 26 i 27 din **Legea nr. 334/2006**, *privind finan area activit ii partidelor politice i a campaniilor electorale - Republicat* ,

În baza art.36 alin.2 lit. c, alin.(5) lit. b, art. 45 i art. 115 alin. (1) lit. b din **Legea administra iei publice locale nr. 215/2001**, republicat , cu modific rile i complet rile ulterioare,

**H O T R T E**

**Art.1:** (1) Închirierea spa iului cu alt destina ie decât locuin , în suprafa de 14,41 mp, situat în imobilul din Valea lui Mihai, strada Republicii nr.2 – proprietate public a Ora ului Valea lui Mihai, Partidului Na ional Liberal – Organiza ia or ăneasc Valea lui Mihai, în urm toarele condi ii:

- a. bunul închiriat este dat în folosin ă locatorului pentru destina ia – Sediul de partid i va urma regimul juridic pentru închirierea spa iilor cu alt destina ie decât locuin ;
- b. chiria pentru folosin a spa iului se calculeaz ă în baza prevederilor **H.G. nr.310/2007** *pentru actualizarea tarifului lunar al chiriei (lei/m<sup>2</sup>) practicat pentru spa iile cu destina ia de locuin e apar inând domeniului public sau privat al statului ori al unit ilor administrativ-teritoriale ale acestuia, precum i pentru locuin ele de serviciu, locuin ele de interven ie i c minele pentru salaria i ale societ ilor comerciale, companiilor na ionale, societ ilor na ionale i regiilor autonome;*
- c. durata contractului de **5 (cinci) ani**, cu începere de la data de 01 mai 2017

(2) Spa iul în suprafață total de 14,41 mp este identificat conform **Anexei**, care face parte integrant din prezenta hotărâre.

**Art.2:** Se împuternicește Primarul Orașului Valea lui Mihai să semneze Contractul de închiriere în condițiile stabilite din prezenta hotărâre.

**Art.3:** Prezenta hotărâre, se comunică cu:

- Instituția Prefectului – Județul Bihor
- Primarul Orașului Valea lui Mihai
- Biroul Buget-contabilitate, finanțe din aparatul de specialitate al Primarului Orașului Valea lui Mihai, pentru ducere la îndeplinire
- Partidul Național Liberal – Organizația orășenească Valea lui Mihai
- se aduce la cunoștință public prin afișare pe site-ul [www.valealuiimihai.ro](http://www.valealuiimihai.ro)
- la dosar

**PREȘEDINTE DE ȘEDINȚĂ** ,  
*Chi Gheorghe Cristian*

**CONTRASEMNEAZ PENTRU LEGALITATE:**  
**SECRETARUL ORAȘULUI VALEA LUI MIHAI,**  
*Todor Maria*

**Nr.32 din 28 aprilie 2017**

**Hotărârea a fost adoptată cu: - 16 voturi PENTRU**  
**- 0 voturi ÎMPOTRIV**

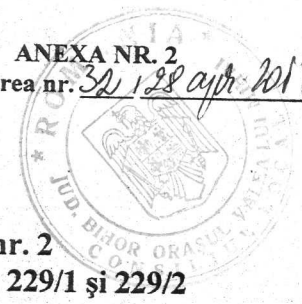

**RELEVU**

al biroului din imobilul situat pe strada Republicii nr. 2  
Imobilul este înscris în CF nr. 50368 Valea lui Mihai nr. topo. 229/1 și 229/2  
Scara 1: 50

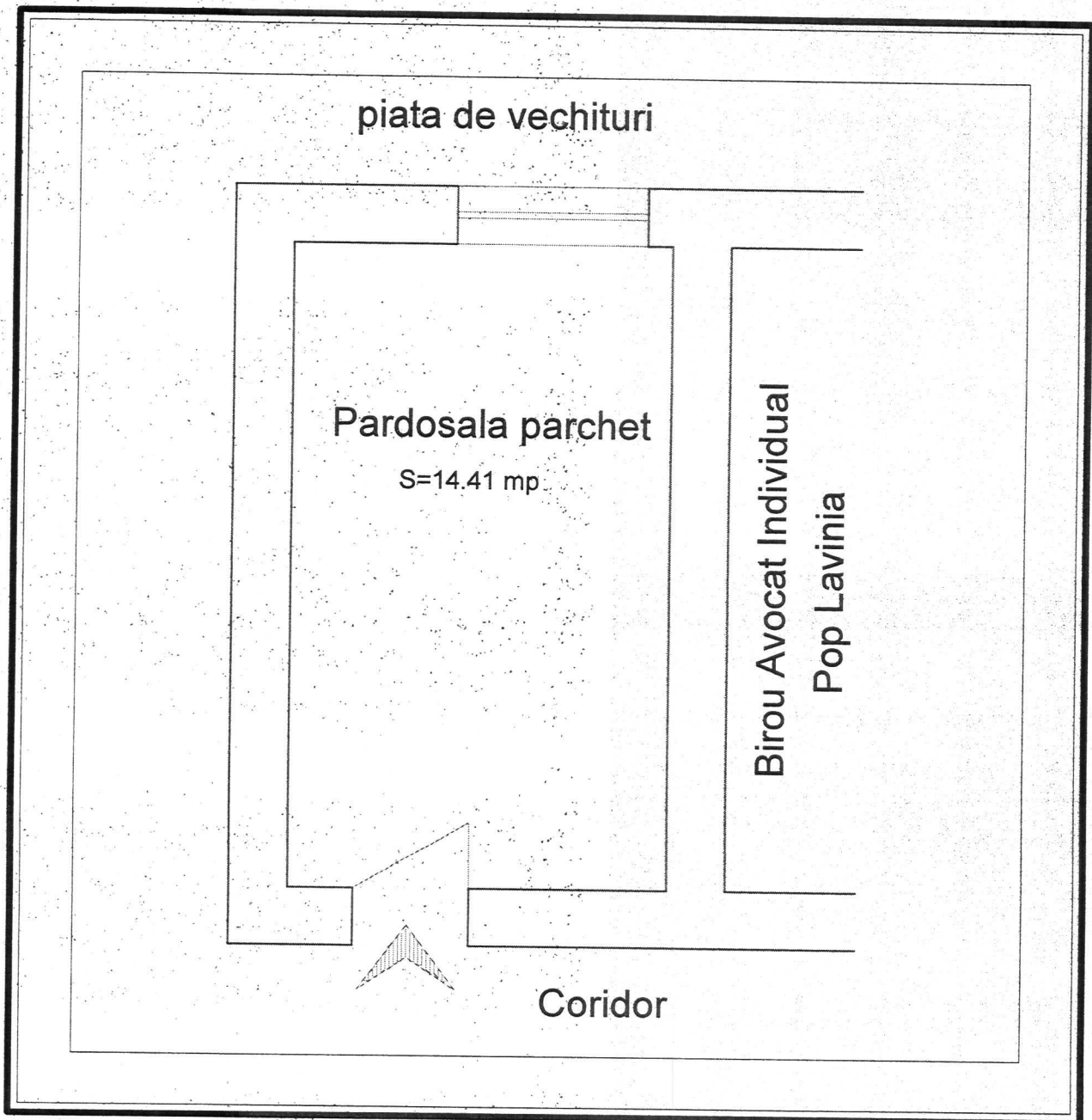

DATA:  
18.04.2017

